2名様からご予約承ります | 2日前までにご予約お願いします | 席だけ予約も喜んでお受けいたします | ご予算・お料理などお気軽にご相談ください

冬宴会

黒毛和牛
一頭買焼肉 **醍醐**（だいご）

お台場店

税込 3,500円で 選べる3種類

飲み放題
2時間 ＋プラス
税込 1,500円

いろんなお肉が食べたい方へ

肉たっぷり満腹コース

1. 醍醐サラダ
2. キムチ
3. カクテキ
4. ホウレン草ナムル
5. 豆もやしナムル
6. 並タン
7. トントロ
8. 地鶏
9. カルビ
10. ロース
11. ハラミ
12. 豚カルビ
13. ライス
14. スープ

良いお肉をあますことなく

上焼肉コース

1. 醍醐サラダ
2. キムチ
3. カクテキ
4. ホウレン草ナムル
5. 豆もやしナムル
6. 上タン塩
7. カイノミ
8. 特選サーロイン
9. ザブトン
10. 上カルビ
11. イチボ
12. 上ハラミ
13. ライス
14. スープ

まだまだ盛りあがりたい時に
お酒にあう料理をご用意しました

2次会コース

1. キムチ
2. カクテキ
3. 豆もやしナムル
4. ホウレン草ナムル
5. 海鮮チヂミ
6. 牛すじ韓国煮
7. ニンニク焼
8. 上タン塩葱焼
9. カルビ葱まみれ
10. ロースネギ
11. ホルモンMIX
12. ハーフ冷麺

ご予算・お料理など
お気軽にご相談ください

今年の 忘年会 新年会 は醍醐 お台場店で！

醍醐 お台場店 冬の宴会コースのご案内

ごあいさつ

醍醐お台場店では美しい夜景と美味しい料理をお楽しみ頂けます。
「肉たっぷり満腹コース」はいろんなお肉が食べたい方に、
「上焼肉コース」はより上質なお肉を食べたい方に、
「2次会コース」はまだまだ盛り上がりたい方にお勧めです。
大切な方とのロマンチックな時間、気の合う仲間との楽しい時間、
そんな大切な一時をどうぞ醍醐でお楽しみください。

醍醐お台場店 店長
冨岡

Q&A よくあるご質問

Q お支払い方法は？
A 現金、クレジット、エディ、ID がご利用いただけます。

Q 時間制限はありますか？
A 2時間制とさせて頂きます。

Q コース内容を少し変更したいのですが可能ですか？
A ご予約時にお電話にてご相談ください。
出来る限りのご対応を致します。

Q 貸切宴会は可能ですか？
A お座敷スペースが最大28名様での貸し切りが可能でございます。

Q 人数変更は何日前まで可能ですか？
A お手数ですが、前日までにご連絡下さい。

店内の様子

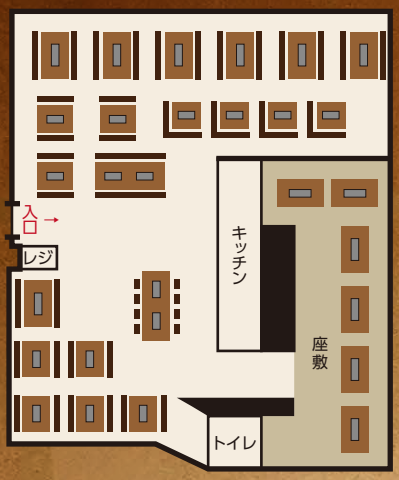

醍醐の飲み放題

2時間 +1,500円/おひとり様

サントリーモルツ / マッコリ / ハイボール / 巨峰サワー / はちみつシークワーサーサワー / ローズヒップアセロラサワー / ウーロンハイ / カシスベース（オレンジ・グレープ・ソーダ・ウーロン）/ ライチベース（オレンジ・グレープ・ソーダ）ウィスキー / 赤、白ワイン / 焼酎など80種類以上

ゆりかもめ お台場海浜公園駅より 徒歩2分
りんかい線 東京テレポート駅より 徒歩5分

黒毛和牛 一頭買焼肉 醍醐（だいご） お台場店

東京都港区台場1-6-1 デックス東京ビーチシーサイドモール 6F

ご予約お問合せ ☎03-3599-2929 予約受付時間 11:00~23:00

営業時間 11:00~24:00（L.O.23:00）
定休日 年中無休 ※DECKS休館日、営業時間に順じます
ホームページ http://yakiniku-daigo.com/